

PIANO DI GOVERNO DEL TERRITORIO

LEGGE REGIONALE 11 MARZO 2005 - N.12
 E SUCCESSIVE MODIFICHE ED INTEGRAZIONI

DOCUMENTO DI PIANO
 PROGETTO:
 TAVOLA DI RAFFRONTO DELLE PREVISIONI DEL PGT ADOTTATO
 CON LE INDICAZIONI DEL PTCP
 Tavola "E4" Organizzazione del territorio e sistemi insediativi

RETTIFICA I/2010

adottato con atto consiliare n° in data
 controfirmato alle osservazioni con atto consiliare n° in data
 parere di conformità al P.T.C.P. con atto n° in data

IL SINDACO IL SEGRETARIO

pubblicato sul B.U. della regione Lombardia n° in data

IL SINDACO IL SEGRETARIO

PROGETTISTA
 dott. arch. Gianni Ronaglia

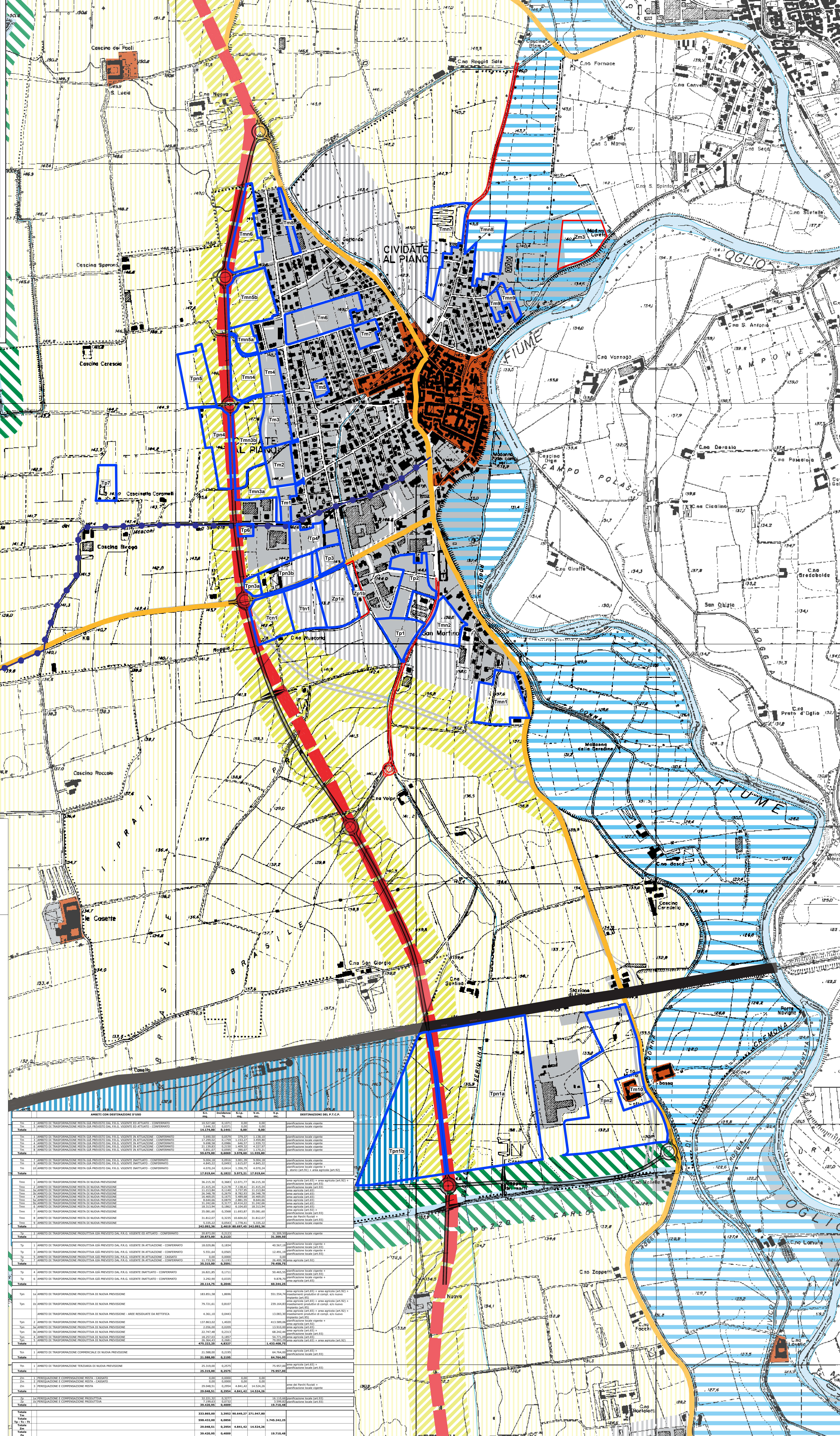

LEGENDA

- NUOVA VIABILITÀ
- AMBITI DI TRASFORMAZIONE DI PREVISIONE DEL P.G.T.
- PEREQUAZIONE E COMPENSAZIONE

SISTEMI INSEDIATIVI

- Unità definite dalla pianificazione locale vigente (sono comprese anche le aree per urbanizzazioni primarie e secondarie)
- Area di primo riferimento per la pianificazione locale (art. 93)
- Centi storici (art. 91)
- Insediamenti produttivi di interesse provinciale di completamento o nuovo impianto (art. 95)
- Insediamenti produttivi di interesse provinciale di completamento o riqualificazione (art. 95)
- Area per attrezzature e servizi di interesse provinciale (esclusa la localizzazione da individuarsi nel Piano di Settore) (art. 101)
- Area finalizzate precipuamente all'attività agricola (art. 92)
- Centi intermedii primari (art. 88)

SISTEMA DELLA MOBILITÀ

- Autostrade esistenti
- Autostrade di previsione
- Comessioni autostradali aperte al traffico locale di previsione
- Strade primarie esistenti
- Strade primarie di previsione
- Visibilità intercentro esistente
- Visibilità intercentro di previsione
- Visibilità intervalvole esistente
- Visibilità intervalvole di previsione
- Tratti viari in galleria di previsione
- Sviluppi autoroadali
- Linee ferroviarie esistenti
- Linee ferroviarie di previsione
- Linee ferroviarie ad Alta Capacità
- Linee tranviarie di previsione
- Funivie esistenti
- Funivie di previsione
- Rotte ciclovie
- Aeroporti e eliporti

SISTEMA DEL VERDE

- Cortili di elevato valore naturalistico e paesistico (art. 54)
- Versanti boscati (art. 57)
- Area montane di alta quota (art. 55, 56)
- Unità di valorizzazione, riqualificazione e progettazione paesistica (art. 66)
- Area agricole con finalità di protezione e conservazione (art. 65)
- Paesaggio montano debolmente antropizzato (art. 58)
- Paesaggio montano antropizzato con insediamenti agrari (art. 58)
- Versanti delle zone collinari e pedemontane (art. 59)
- Unità di opportuna istituzione di P.L.I.S. (art. 71)
- Area verdi previste dalla pianificazione locale e conformate come elementi di rilevanza paesistica (art. 67)
- Laghi e corsi d'acqua
- Parco del Colle di Bergamo individuato dagli atti di approvazione di P.T.C.
- Area dei Parchi fluviali individuati dalle leggi istitutive e atti di approvazione di P.T.C.
- Perimetro del Parco delle Orbe Bergamasche individuato dalle leggi istitutive
- Perimetro ambli soggetti al Piano Cave vigente (art. 76)
- Perimetro della zona critica di Bergamo per la qualità dell'aria (art. 99)

ANALISI CON DESTINAZIONI D'USO

Tip	Area (ha)	Indicatore	S.P.	V.M.	V.P.	DESTINAZIONI DEL P.T.C.P.
Tp1	15.577,59	0,1521	0,00	0,00	0,00	parificazione locale vigente
Tp2	14.572,00	0,4451	0,00	0,00	0,00	parificazione locale vigente
Tp3	1.499,39	0,0559	35,30	1,18	1,18	parificazione locale vigente
Tp4	11.722,02	0,1702	113,02	1,07	1,07	parificazione locale vigente
Tp5	11.699,39	0,0760	146,52	1,07	1,07	parificazione locale vigente
Tp6	11.319,24	0,2411	490,20	1,07	1,07	parificazione locale vigente
Tp7	59.679,00	0,0059	3.379,48	11,93	9,00	parificazione locale vigente
Tp8	9.004,19	0,0519	1.001,00	1,04	1,04	parificazione locale vigente
Tp9	10.079,24	0,0841	1.196,71	4,07	4,07	parificazione locale vigente
Tp10	17.079,48	0,1847	1.179,41	11,97	8,00	parificazione locale vigente
Tp11	24.415,34	0,2179	1.136,41	21,43	21,43	parificazione locale vigente
Tp12	26.348,78	0,2679	1.192,01	25,48	25,48	parificazione locale vigente
Tp13	16.972,02	0,2122	1.490,00	16,00	16,00	parificazione locale vigente
Tp14	11.699,39	0,0760	1.181,00	16,00	16,00	parificazione locale vigente
Tp15	11.319,24	0,1841	1.154,00	16,00	16,00	parificazione locale vigente
Tp16	11.699,39	0,1560	1.163,00	16,00	16,00	parificazione locale vigente
Tp17	11.319,24	0,1560	1.163,00	16,00	16,00	parificazione locale vigente
Tp18	11.319,24	0,1560	1.163,00	16,00	16,00	parificazione locale vigente
Tp19	11.319,24	0,1560	1.163,00	16,00	16,00	parificazione locale vigente
Tp20	11.319,24	0,1560	1.163,00	16,00	16,00	parificazione locale vigente
Tp21	11.319,24	0,1560	1.163,00	16,00	16,00	parificazione locale vigente
Tp22	11.319,24	0,1560	1.163,00	16,00	16,00	parificazione locale vigente
Tp23	11.319,24	0,1560	1.163,00	16,00	16,00	parificazione locale vigente
Tp24	11.319,24	0,1560	1.163,00	16,00	16,00	parificazione locale vigente
Tp25	11.319,24	0,1560	1.163,00	16,00	16,00	parificazione locale vigente
Tp26	11.319,24	0,1560	1.163,00	16,00	16,00	parificazione locale vigente
Tp27	11.319,24	0,1560	1.163,00	16,00	16,00	parificazione locale vigente
Tp28	11.319,24	0,1560	1.163,00	16,00	16,00	parificazione locale vigente
Tp29	11.319,24	0,1560	1.163,00	16,00	16,00	parificazione locale vigente
Tp30	11.319,24	0,1560	1.163,00	16,00	16,00	parificazione locale vigente
Tp31	11.319,24	0,1560	1.163,00	16,00	16,00	parificazione locale vigente
Tp32	11.319,24	0,1560	1.163,00	16,00	16,00	parificazione locale vigente
Tp33	11.319,24	0,1560	1.163,00	16,00	16,00	parificazione locale vigente
Tp34	11.319,24	0,1560	1.163,00	16,00	16,00	parificazione locale vigente
Tp35	11.319,24	0,1560	1.163,00	16,00	16,00	parificazione locale vigente
Tp36	11.319,24	0,1560	1.163,00	16,00	16,00	parificazione locale vigente
Tp37	11.319,24	0,1560	1.163,00	16,00	16,00	parificazione locale vigente
Tp38	11.319,24	0,1560	1.163,00	16,00	16,00	parificazione locale vigente
Tp39	11.319,24	0,1560	1.163,00	16,00	16,00	parificazione locale vigente
Tp40	11.319,24	0,1560	1.163,00	16,00	16,00	parificazione locale vigente
Tp41	11.319,24	0,1560	1.163,00	16,00	16,00	parificazione locale vigente
Tp42	11.319,24	0,1560	1.163,00	16,00	16,00	parificazione locale vigente
Tp43	11.319,24	0,1560	1.163,00	16,00	16,00	parificazione locale vigente
Tp44	11.319,24	0,1560	1.163,00	16,00	16,00	parificazione locale vigente
Tp45	11.319,24	0,1560	1.163,00	16,00	16,00	parificazione locale vigente
Tp46	11.319,24	0,1560	1.163,00	16,00	16,00	parificazione locale vigente
Tp47	11.319,24	0,1560	1.163,00	16,00	16,00	parificazione locale vigente
Tp48	11.319,24	0,1560	1.163,00	16,00	16,00	parificazione locale vigente
Tp49	11.319,24	0,1560	1.163,00	16,00	16,00	parificazione locale vigente
Tp50	11.319,24	0,1560	1.163,00	16,00	16,00	parificazione locale vigente
Tp51	11.319,24	0,1560	1.163,00	16,00	16,00	parificazione locale vigente
Tp52	11.319,24	0,1560	1.163,00	16,00	16,00	parificazione locale vigente
Tp53	11.319,24	0,1560	1.163,00	16,00	16,00	parificazione locale vigente
Tp54	11.319,24	0,1560	1.163,00	16,00	16,00	parificazione locale vigente
Tp55	11.319,24	0,1560	1.163,00	16,00	16,00	parificazione locale vigente
Tp56	11.319,24	0,1560	1.163,00	16,00	16,00	parificazione locale vigente
Tp57	11.319,24	0,1560	1.163,00	16,00	16,00	parificazione locale vigente
Tp58	11.319,24	0,1560	1.163,00	16,00	16,00	parificazione locale vigente
Tp59	11.319,24	0,1560	1.163,00	16,00	16,00	parificazione locale vigente
Tp60	11.319,24	0,1560	1.163,00	16,00	16,00	parificazione locale vigente
Tp61	11.319,24	0,1560	1.163,00	16,00	16,00	parificazione locale vigente
Tp62	11.319,24	0,1560	1.163,00	16,00	16,00	parificazione locale vigente
Tp63	11.319,24	0,1560	1.163,00	16,00	16,00	parificazione locale vigente
Tp64	11.319,24	0,1560	1.163,00	16,00	16,00	parificazione locale vigente
Tp65	11.319,24	0,1560	1.163,00	16,00	16,00	parificazione locale vigente
Tp66	11.319,24	0,1560	1.163,00	16,00	16,00	parificazione locale vigente
Tp67	11.319,24	0,1560	1.163,00	16,00	16,00	parificazione locale vigente
Tp68	11.319,24	0,1560	1.163,00	16,00	16,00	parificazione locale vigente
Tp69	11.319,24	0,1560	1.163,00	16,00	16,00	parificazione locale vigente
Tp70	11.319,24	0,1560	1.163,00	16,00	16,00	parificazione locale vigente
Tp71	11.319,24	0,1560	1.163,00	16,00	16,00	parificazione locale vigente
Tp72	11.319,24	0,1560	1.163,00	16,00	16,00	parificazione locale vigente
Tp73	11.319,24	0,1560	1.163,00	16,00	16,00	parificazione locale vigente
Tp74	11.319,24	0,1560	1.163,00	16,00	16,00	parificazione locale vigente
Tp75	11.319,24	0,1560	1.163,00	16,00	16,00	parificazione locale vigente
Tp76	11.319,24	0,1560	1.163,00	16,00	16,00	parificazione locale vigente
Tp77	11.319,24	0,1560	1.163,00	16,00	16,00	parificazione locale vigente
Tp78	11.319,24	0,1560	1.163,00	16,00	16,00	parificazione locale vigente
Tp79	11.319,24	0,1560	1.163,00	16,00	16,00	parificazione locale vigente
Tp80	11.319,24	0,1560	1.163,00	16,00	16,00	parificazione locale vigente
Tp81	11.319,24	0,1560	1.163,00	16,00	16,00	parificazione locale vigente
Tp82	11.319,24	0,1560	1.163,00	16,00	16,00	parificazione locale vigente
Tp83	11.319,24	0,1560	1.163,00	16,00	16,00	parificazione locale vigente
Tp84	11.319,24	0,1560	1.163,00	16,00	16,00	parificazione locale vigente
Tp85	11.319,24	0,1560	1.163,00	16,00	16,00	parificazione locale vigente
Tp86	11.319,24	0,1560	1.163,00	16,00	16,00	parificazione locale vigente
Tp87	11.319,24	0,1560	1.163,00	16,00	16,00	parificazione locale vigente
Tp88	11.319,24	0,1560	1.163,00	16,00	16,00	parificazione locale vigente
Tp89	11.319,24	0,1560	1.163,00	16,00	16,00	parificazione locale vigente
Tp90	11.319,24	0,1560	1.163,00	16,00	16,00	parificazione locale vigente
Tp91	11.319,24	0,1560	1.163,00	16,00	16,00	parificazione locale vigente
Tp92	11.319,24	0,1560	1.163,00	16,00	16,00	parificazione locale vigente
Tp93	11.319,24	0,1560	1.163,00	16,00	16,00	parificazione locale vigente
Tp94	11.319,24	0,1560	1.163,00	16,00	16,00	parificazione locale vigente
Tp95	11.319,24	0,1560	1.163,00	16,00	16,00	parificazione locale vigente
Tp96	11.319,24	0,1560	1.163,00	16,00	16,00	parificazione locale vigente
Tp97	11.319,24	0,1560	1.163,00	16,00	16,00	parificazione locale vigente
Tp98	11.319,24	0,1560	1.163,00	16,00	16,00	parificazione locale vigente
Tp99	11.319,24	0,1560	1.163,00	16,00	16,00	parificazione locale vigente
Tp100	11.319,24	0,1560	1.163,00	16,00	16,00	parificazione locale vigente

NELLA LEGENDA DEL P.T.C.P. È RIPRODOTTA FUORI SCALA