

PIANO DI GOVERNO DEL TERRITORIO

LEGGE REGIONALE 11 MARZO 2005 - N.12
 E SUCCESSIVE MODIFICHE ED INTEGRAZIONI
 DOCUMENTO DI PIANO
 PROGETTO:
 TAVOLA DI RAFFRONTO DELLE PREVISIONI DELLA VARIANTE
 DEL PGT CON LE INDICAZIONI DEL P.T.C.P.
 Tavola "E2" Paesaggio e Ambiente
 VARIANTE AL P.G.T. - PIANO ATTUATIVO TMN7A

adottato con atto consiliare n° in data
 autorizzato alle osservazioni con atto consiliare n° in data
 piano di conferimenti al P.T.C.P. con atto n° in data

IL SINDACO

IL SEGRETARIO

IL SINDACO

IL SEGRETARIO

studio **dot. arch. Marco Offredi**
 via Longobardi, 26
 24121 Bergamo
 tel. 035 260141
 marco.offredi@studiooffredi.it
 P.iva 03022190969

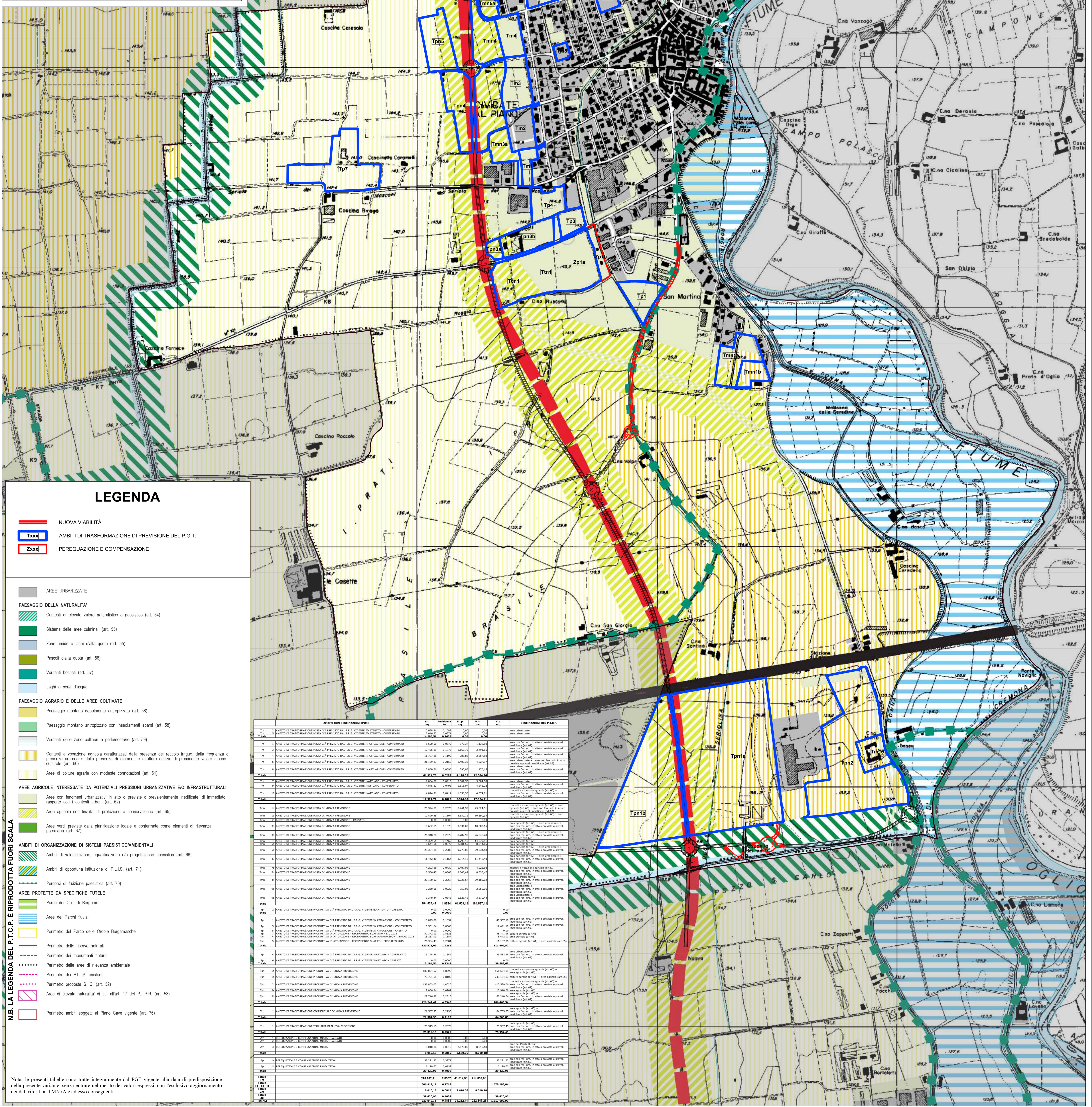

LEGENDA

- NUOVA VIABILITÀ
- Txxx AMBITI DI TRASFORMAZIONE DI PREVISIONE DEL P.G.T.
- Zxxx PEREQUAZIONE E COMPENSAZIONE

AREE URBANIZZATE

PAESAGGIO DELLA NATURALITÀ

- Contorni di elevato valore naturalistico e paesistico (art. 54)
- Sistema delle aree contornate (art. 55)
- Zone umide e laghi d'alta quota (art. 55)
- Pascoli d'alta quota (art. 55)
- Versanti boscati (art. 57)
- Laghi e corsi d'acqua

PAESAGGIO AGRARIO E DELLE AREE COLTIVATE

- Paesaggio montano disadornato antropizzato (art. 58)
- Paesaggio montano antropizzato con insediamenti sparsi (art. 58)
- Versanti delle zone collinari e pedemontane (art. 59)

AREE AGRICOLE INTERESSATE DA POTENZIALI PRESSIONI URBANIZZATIVE ED INFRASTRUTTURALI

- Aree con terreni urbanizzati in alto o previste o presuntamente indicate, di immediato rapporto con i centri urbani (art. 62)
- Aree agricole con tratti di protezione e conservazione (art. 65)
- Aree nelle quali, dalla pianificazione locale e confermata come elementi di rilevanza paesistica (art. 67)

AMBITI DI ORGANIZZAZIONE O DI SISTEMI PAESISTICOAMBIENTALI

- Contorni a vocazione agricola caratterizzati dalla presenza del reticolo ligneo, dalla frequenza di strutture arboree e dalla presenza di elementi e strutture edicole di particolare valore storico-culturale (art. 69)
- Aree di valore agrario con modelli caratteristici (art. 67)
- Contorni a vocazione agricola caratterizzati dalla presenza del reticolo ligneo, dalla frequenza di strutture arboree e dalla presenza di elementi e strutture edicole di particolare valore storico-culturale (art. 69)
- Aree di valore agrario con modelli caratteristici (art. 67)

AREE PROTETTE DA SPECIFICHE TUTELE

- Parco del Colle di Bergamo
- Aree dei Parodi Rurali
- Perimetro del Parco delle Ombre Bergamasche
- Perimetro delle riserve naturali
- Perimetro delle riserve naturali
- Perimetro delle aree di rilevanza ambientale
- Perimetro del P.L.I.S. «Seside»
- Perimetro piccolo S.I.C. (art. 52)
- Aree di elevato naturalità di cui all'art. 17 del P.T.P.R. (art. 53)
- Perimetro ambiti soggetti al Piano Case vigna (art. 70)

M.B. LA LEGENDA DEL P.T.C.P. È RIPRODOTTA FUORI SCALA

AMBITO DI TRASFORMAZIONE	SA	SA1	SA2	SA3	SA4	SA5	SA6	SA7	SA8	SA9	SA10	SA11	SA12	SA13	SA14	SA15	SA16	SA17	SA18	SA19	SA20	SA21	SA22	SA23	SA24	SA25	SA26	SA27	SA28	SA29	SA30	SA31	SA32	SA33	SA34	SA35	SA36	SA37	SA38	SA39	SA40	SA41	SA42	SA43	SA44	SA45	SA46	SA47	SA48	SA49	SA50
1. AMBITO DI TRASFORMAZIONE DELLA ZONA URBANA	1.1	1.1.1	1.1.2	1.1.3	1.1.4	1.1.5	1.1.6	1.1.7	1.1.8	1.1.9	1.1.10	1.1.11	1.1.12	1.1.13	1.1.14	1.1.15	1.1.16	1.1.17	1.1.18	1.1.19	1.1.20	1.1.21	1.1.22	1.1.23	1.1.24	1.1.25	1.1.26	1.1.27	1.1.28	1.1.29	1.1.30	1.1.31	1.1.32	1.1.33	1.1.34	1.1.35	1.1.36	1.1.37	1.1.38	1.1.39	1.1.40	1.1.41	1.1.42	1.1.43	1.1.44	1.1.45	1.1.46	1.1.47	1.1.48	1.1.49	1.1.50
2. AMBITO DI TRASFORMAZIONE DELLA ZONA RURALE	2.1	2.1.1	2.1.2	2.1.3	2.1.4	2.1.5	2.1.6	2.1.7	2.1.8	2.1.9	2.1.10	2.1.11	2.1.12	2.1.13	2.1.14	2.1.15	2.1.16	2.1.17	2.1.18	2.1.19	2.1.20	2.1.21	2.1.22	2.1.23	2.1.24	2.1.25	2.1.26	2.1.27	2.1.28	2.1.29	2.1.30	2.1.31	2.1.32	2.1.33	2.1.34	2.1.35	2.1.36	2.1.37	2.1.38	2.1.39	2.1.40	2.1.41	2.1.42	2.1.43	2.1.44	2.1.45	2.1.46	2.1.47	2.1.48	2.1.49	2.1.50
3. AMBITO DI TRASFORMAZIONE DELLA ZONA AGRICOLA	3.1	3.1.1	3.1.2	3.1.3	3.1.4	3.1.5	3.1.6	3.1.7	3.1.8	3.1.9	3.1.10	3.1.11	3.1.12	3.1.13	3.1.14	3.1.15	3.1.16	3.1.17	3.1.18	3.1.19	3.1.20	3.1.21	3.1.22	3.1.23	3.1.24	3.1.25	3.1.26	3.1.27	3.1.28	3.1.29	3.1.30	3.1.31	3.1.32	3.1.33	3.1.34	3.1.35	3.1.36	3.1.37	3.1.38	3.1.39	3.1.40	3.1.41	3.1.42	3.1.43	3.1.44	3.1.45	3.1.46	3.1.47	3.1.48	3.1.49	3.1.50
4. AMBITO DI TRASFORMAZIONE DELLA ZONA PROTETTA	4.1	4.1.1	4.1.2	4.1.3	4.1.4	4.1.5	4.1.6	4.1.7	4.1.8	4.1.9	4.1.10	4.1.11	4.1.12	4.1.13	4.1.14	4.1.15	4.1.16	4.1.17	4.1.18	4.1.19	4.1.20	4.1.21	4.1.22	4.1.23	4.1.24	4.1.25	4.1.26	4.1.27	4.1.28	4.1.29	4.1.30	4.1.31	4.1.32	4.1.33	4.1.34	4.1.35	4.1.36	4.1.37	4.1.38	4.1.39	4.1.40	4.1.41	4.1.42	4.1.43	4.1.44	4.1.45	4.1.46	4.1.47	4.1.48	4.1.49	4.1.50

Nota: le presenti tabelle sono tratte integralmente dal PGT vigente alla data di predisposizione della presente variante, senza tenere nel merito dei valori espressi, con l'eccezione degli aggiornamenti dei dati riferiti al TMN7A e ad esso conseguenti.