

PIANO DI GOVERNO DEL TERRITORIO

LEGGE REGIONALE 11 MARZO 2005 - N.12
E SUCCESSIVE MODIFICHE ED INTEGRAZIONI

DOCUMENTO DI PIANO
PROGETTO:
TAVOLA DI RAFFRONTO DELLE AREE AGRICOLE DEL
PGT ADOTTATO CON GLI AMBITI AGRICOLI DEL PTCP
APPROVATO CON LE VARIAZIONI CONSEGUENTI ALLE OSSERVAZIONI ACCOLTE

adottato con atto consiliare n° _____ in data _____
controfirmato alle osservazioni con atto consiliare n° _____ in data _____
parere di conformità al P.T.C.P. con atto n° _____ in data _____

IL SINDACO _____ IL SEGRETARIO _____

pubblicato sul B.U. della regione Lombardia n° _____ in data _____
IL SINDACO _____ IL SEGRETARIO _____

PROGETTISTA
dot. arch. Gianni Ronaglia

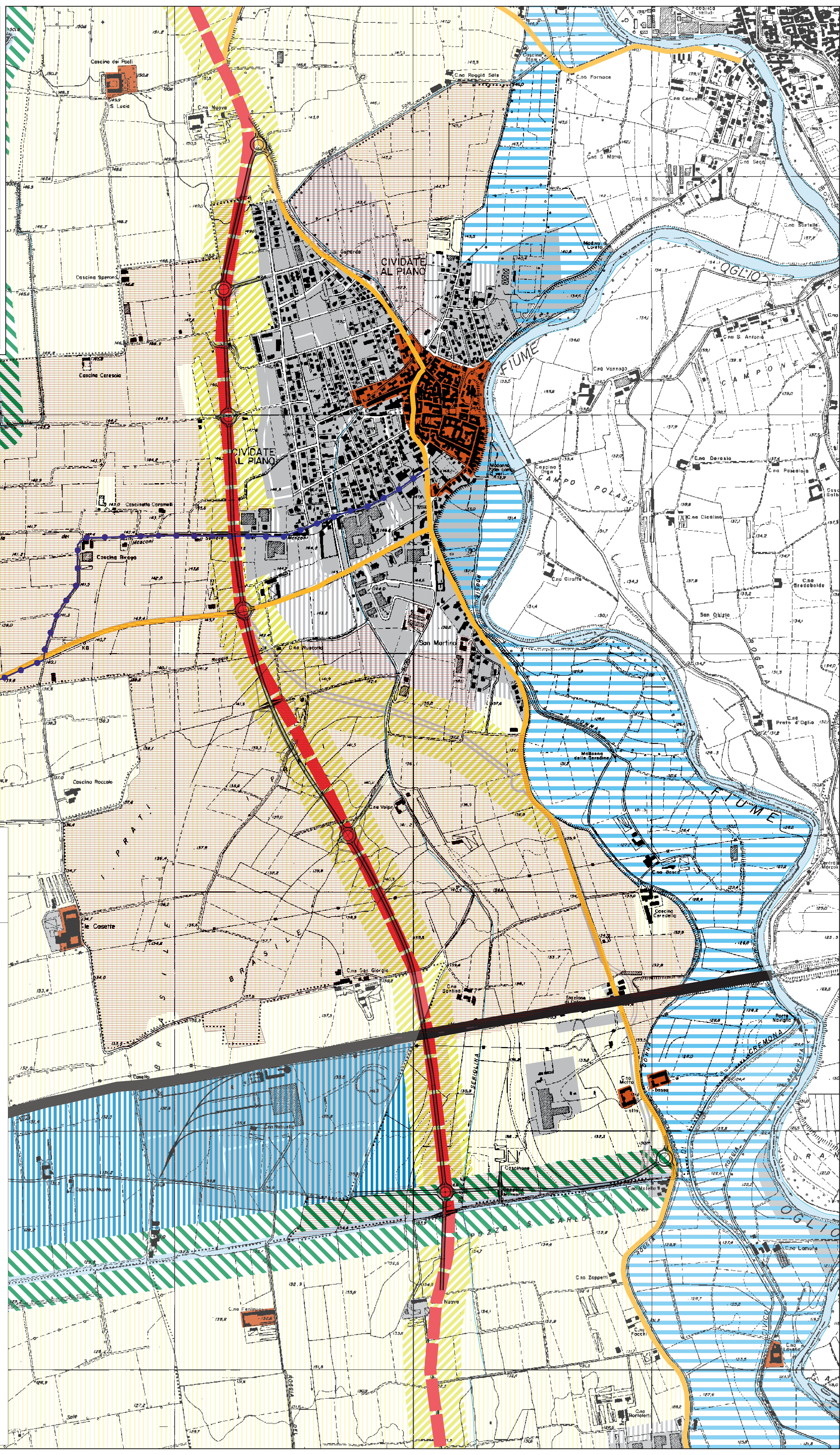

LEGENDA

- AREE AGRICOLE DEL P.G.T.
- SISTEMI INSEDIATIVI**
 - Ambiti definiti dalla pianificazione locale vigente (sono comprese anche le aree per urbanizzazioni primarie e secondarie)
 - Aree di primo riferimento per la pianificazione locale (art. 93)
 - Centi storici (art. 91)
 - Insedamenti produttivi di interesse provinciale di completamento o nuovo impianto (art. 95)
 - Insedamenti produttivi di interesse provinciale di completamento o riqualificazione (art. 95)
 - Aree per attrezzature e servizi di interesse provinciale (escluso le localizzazioni da individuare nel Piano di Settore) (art. 101)
 - Aree finalizzate precipuamente all'attività agricola (art. 92)
 - Centi intermediali primari (art. 88)
- SISTEMA DELLA MOBILITA'**
 - Autostrade esistenti
 - Autostrade di previsione
 - Comessioni autostradali aperte al traffico locale di previsione
 - Strade primarie esistenti
 - Strade primarie di previsione
 - Visibilità intercentro esistente
 - Visibilità intercentro di previsione
 - Visibilità intervalle esistente
 - Visibilità intervalle di previsione
 - Tratti viari in galleria esistenti
 - Tratti viari in galleria di previsione
 - Servizi autostradali
 - Linee ferroviarie esistenti
 - Linee ferroviarie di previsione
 - Linee ferroviarie ad Alta Capacità
 - Linee tramviarie di previsione
 - Funicole esistenti
 - Funicole di previsione
 - Rote delle ciclovie
 - Aeroporti e eliporti
- SISTEMA DEL VERDE**
 - Cortili di elevato valore naturalistico e paesistico (art. 54)
 - Versanti boschi (art. 57)
 - Aree montane di alta quota (art. 55, 56)
 - Ambiti di valorizzazione, riqualificazione o progettazione paesistica (art. 66)
 - Aree agricole con finalità di protezione e conservazione (art. 65)
 - Paesaggio montano debolmente antropizzato (art. 58)
 - Paesaggio montano antropizzato con insediamenti sparsi (art. 58)
 - Versanti delle zone collinari e pedemontane (art. 59)
 - Ambiti di opportuna istituzione di P.L.I.S. (art. 71)
 - Aree verdi previste dalla pianificazione locale e confermate come elementi di rilevanza paesistica (art. 67)
 - Laghi e corsi d'acqua
 - Parco del Colle di Bergamo individuato dagli atti di approvazione di P.T.C.
 - Aree dei Parchi fluviali individuati dalle leggi istitutive e atti di approvazione di P.T.C.
 - Perimetro del Parco delle Orobie Bergamasche individuato dalle leggi istitutive
 - Perimetro ambiti soggetti al Piano Cave vigente (art. 76)
 - Perimetro della zona critica di Bergamo per la qualità dell'aria (art. 99)

N.B. LA LEGENDA DEL P.T.C.P. È RIPRODOTTA FUORI SCALA